

SCHNITT B - B BAU-KM 105,5+67 105,5+59
M = 1:250

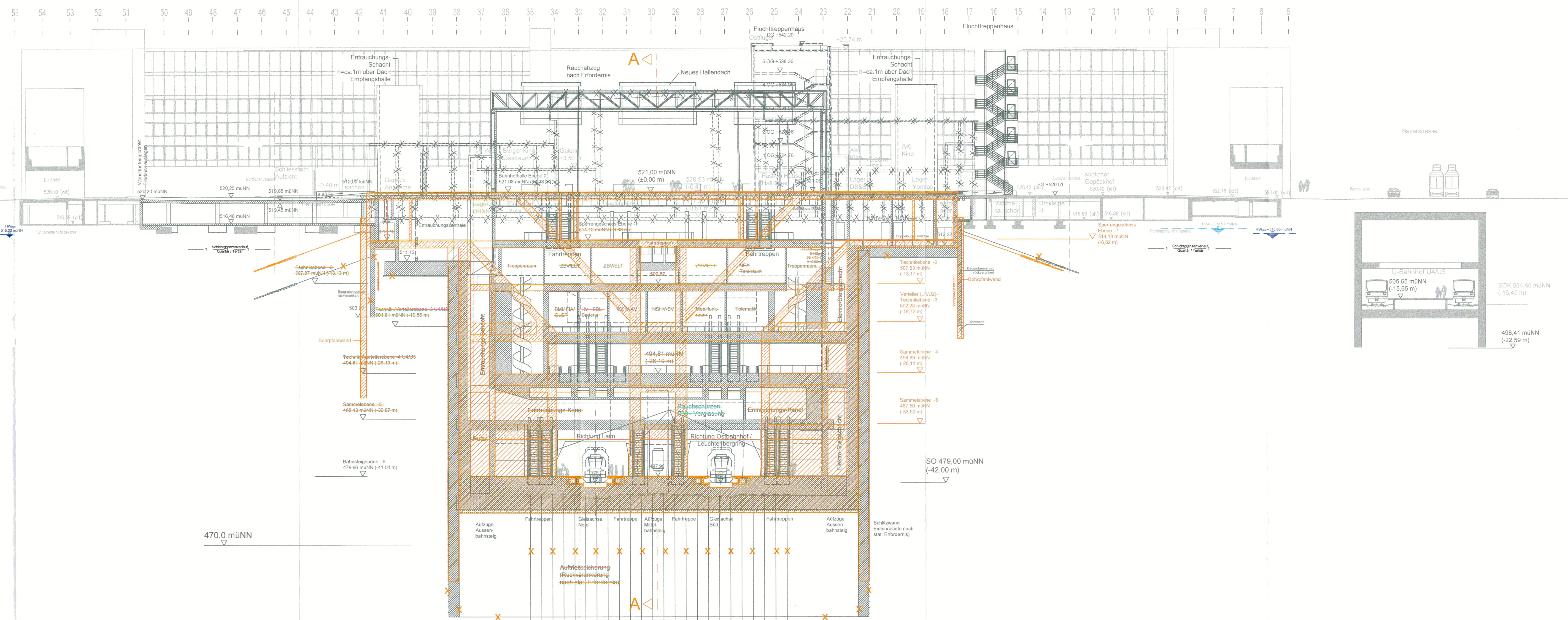

SCHNITT C - C BAU-KM 105,5+79
Querschnitt Mitte Zentraler Aufgang
M = 1:250

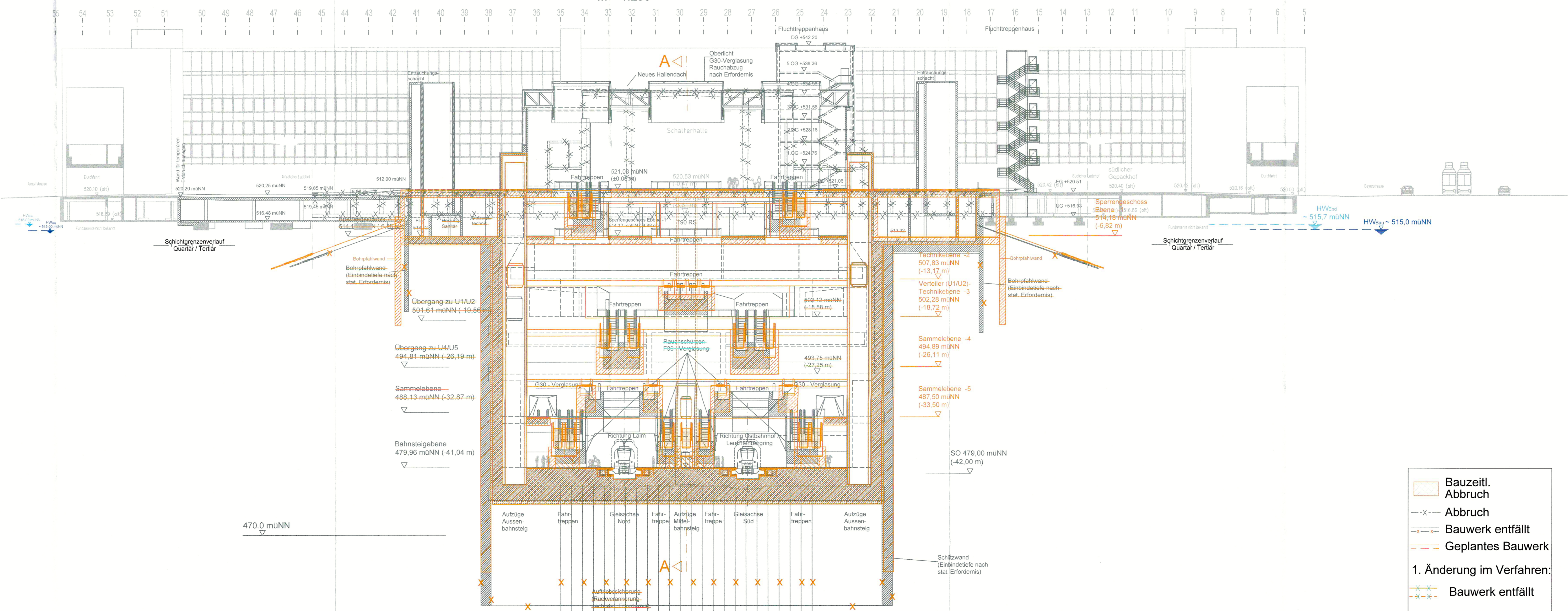

Höhenangabe
±0.0 m = 521.0 müNN

Anlage: 9.2.10C

zugehörige Pläne	
Anlage: 9.2.8C	Station BH Hauptbahnhof - Längsschnitt A-A
Anlage: 9.2.14C	Station BH Hauptbahnhof - Regeltreppenschnitte Bahnhofs
Anlage: 9.2.12C	Station BH Hauptbahnhof - Regeltreppenschnitte Zugangsstellen

Planfeststellgem. §§ 16, 18 & AEO
i.V.m. § 19 Abs. 3 VwVfG
vom 08.11.2016
69113-45/04/054-0189002
Eisenbahn-Bundesamt,
Aufwachen München
Im Auftrag: *[Signature]*



Unterlage zur 2. Planänderung

Nr.	Änderung/Erklärung	Datum	Name / Stelle	Planstatus / Prüfkriterien
1				
2				

Verwendung und Planwerk

Planfeststellung PFA 1
Hp Hauptbahnhof Bahnhofplatz, Querschnitte B-B / C-C
BAU-KM 105,5+23 - 105,6+34

Bauherr / Auftraggeber	Bauherr / Auftraggeber	Bauherr / Auftraggeber
DB NETZE DB Netz AG, Regenerweg 101 Postfach 10, 80034 München Telefon: 089 / 1309-0	DB NETZE DB Station & Service AG Bahnhofmanagement München Regenerweg 10a, 80030 München, Tel. 089 / 1309-0	DB NETZE DB Energie GmbH Energieversorgung Süd, Röhrenstraße 3 80534 München, Tel. 089 / 1309-0

Projektleitung: **DB NETZE**
Bauherr: **DB NETZE**

Datum: 28.09.2018
Umschlag: 20_4_VI_XXX_381_XX_PSN_002_#

Mäße: 1:250
Format: 1,11 m²
ggf. weitere Projektblätter zum Bauverfahren

Bauverfahren: **2. S-Bahn-Stammstrecke München**

Strecke: Kilometer

- Bauzeil.
- Abbruch
- Bauwerk entfällt
- Geplantes Bauwerk
- 1. Änderung im Verfahren:
- Bauwerk entfällt